Explicación detallada de cómo llenar el diagrama de flujo de una búsqueda para una Revisión Narrativa:

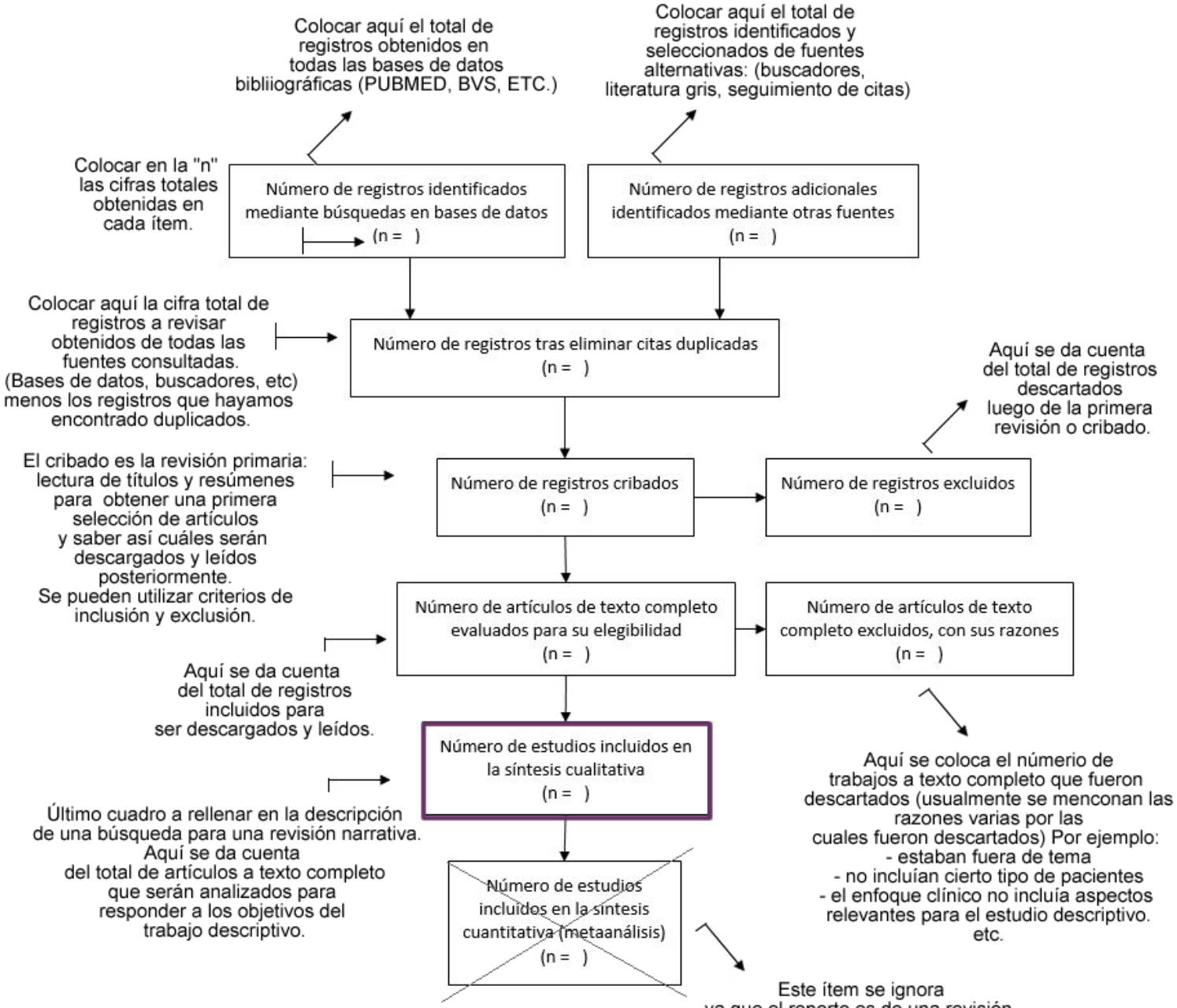

Servicio de Referencia de la Biblioteca de la Facultad de Odontología - UdelaR

Por dudas o consultas escribir al correo: uruguay20.1@gmail.com